

Spett.le
ASP Potenza
Ufficio Farmaceutico Territoriale
Via San Remo
85100 POTENZA

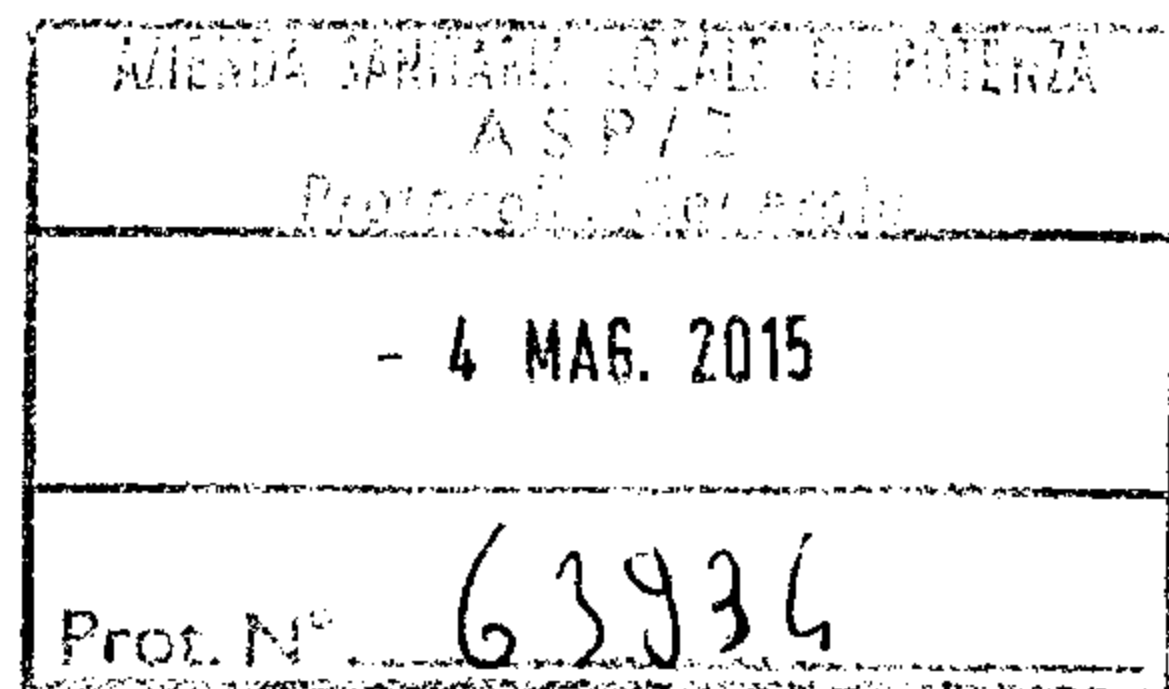

Al Signor Sindaco
del Comune di Potenza
85100 POTENZA

Comune di Potenza
Unità di Direzione
"Servizi Sociali e Politiche Abitative"
Dirigente Dott.ssa Rosa Maria Salvia
85100 POTENZA

Oggetto: istanza di trasferimento locali sede farmaceutica n. 1 del Comune di Potenza

Con la presente il sottoscritto dott. Luca Vicario in qualità di titolare della sede farmaceutica n. 1 del Comune di Potenza ove è attualmente in esercizio in via Pretoria n. 69

CHIEDE

L'autorizzazione al trasferimento dei locali della propria farmacia alla via del Gallitello n. 104 del Comune di Potenza.

Si precisa che con tale variazione la farmacia rientra nel proprio perimetro di appartenenza così come da deliberazione del consiglio comunale di Potenza n. 111 del 30.12.2014.

A tal fine, allega alla presente i seguenti documenti:

1. Planimetria con evidenziate le vie ed i numeri civici
2. Certificato di agibilità

Distinti saluti

Potenza, 04 maggio 2015

Dott. Luca Vicario

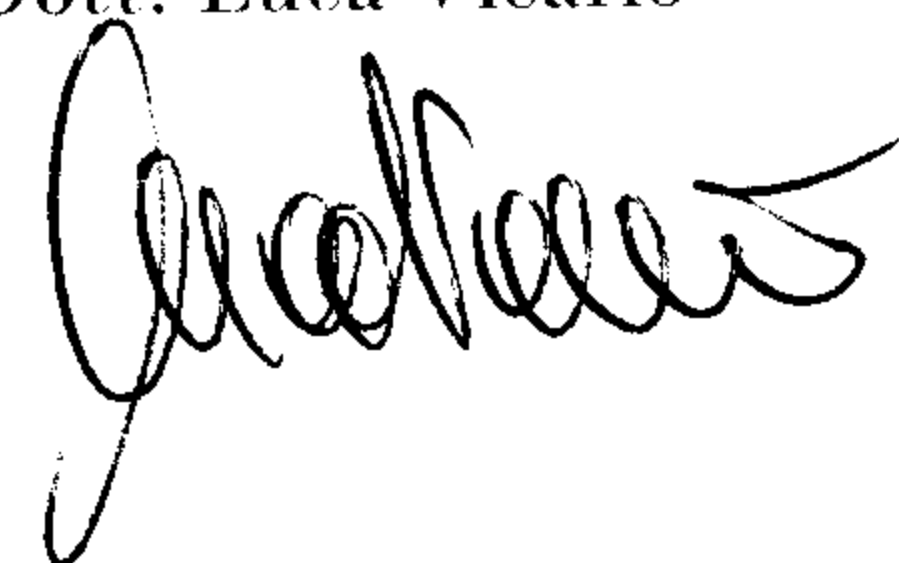

PLANIMETRIA DEL LOCALE COMMERCIALE
POTENZA, VIA DEL GALLITELLO, 14

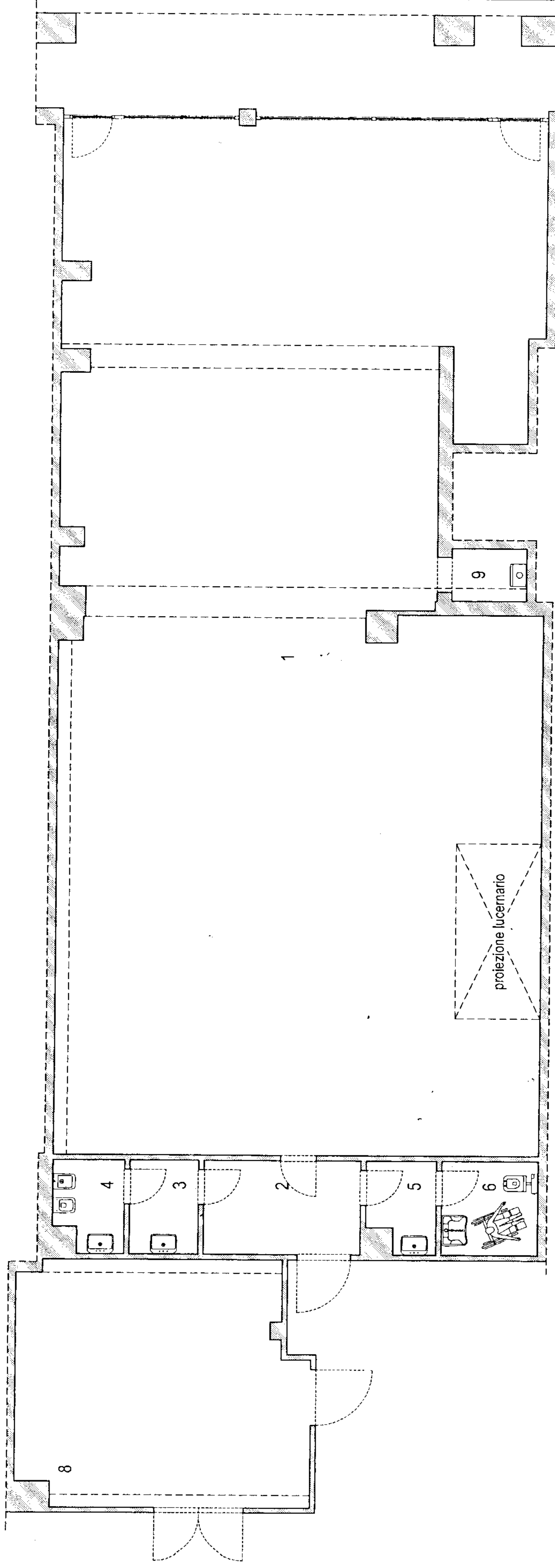

- 1 locale commerciale
- 2 disimpegno
- 3 anti bagno
- 4 bagno
- 5 anti bagno
- 6 bagno
- 7 servizio
- 8 deposito
- 9 vano tecnico

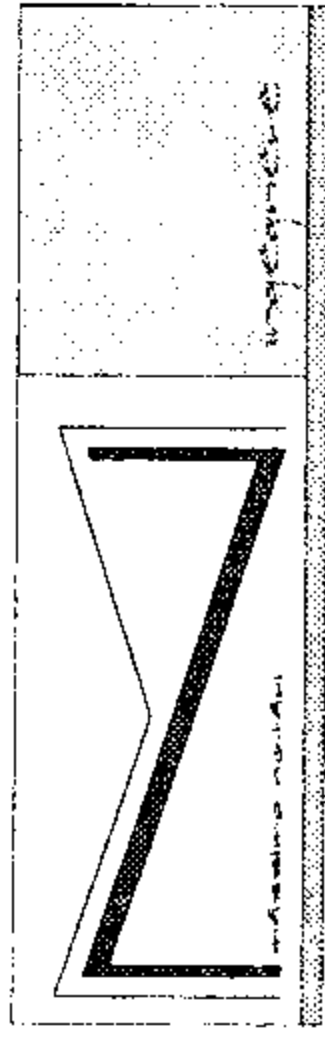

Ing. Massimo Notari
Potenza 27/04/2015

LOCALE DELLA COMMITENZA

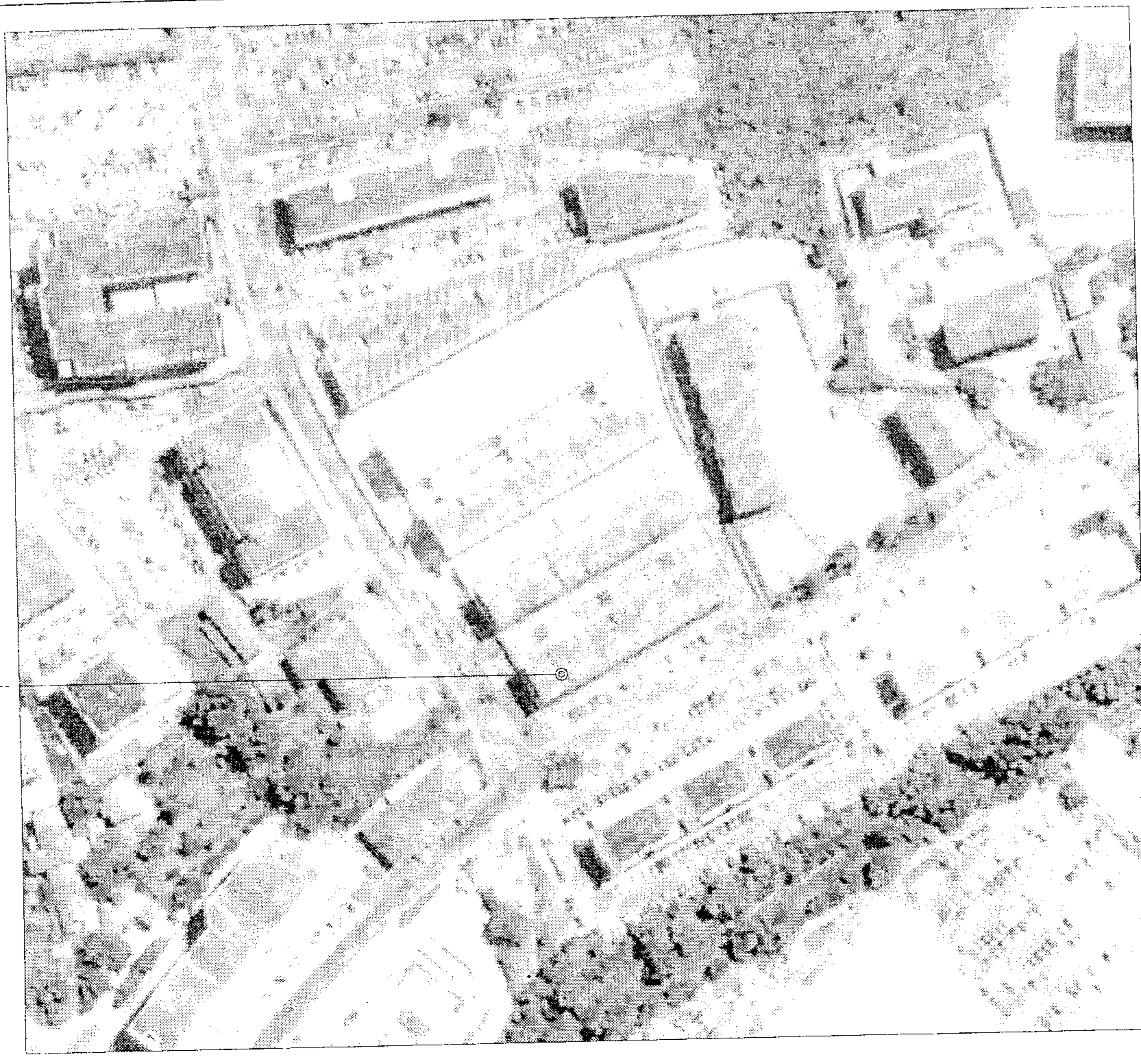

STRALCIO ORTOFOTO (1:1000)

LOCALE DELLA COMMITENZA

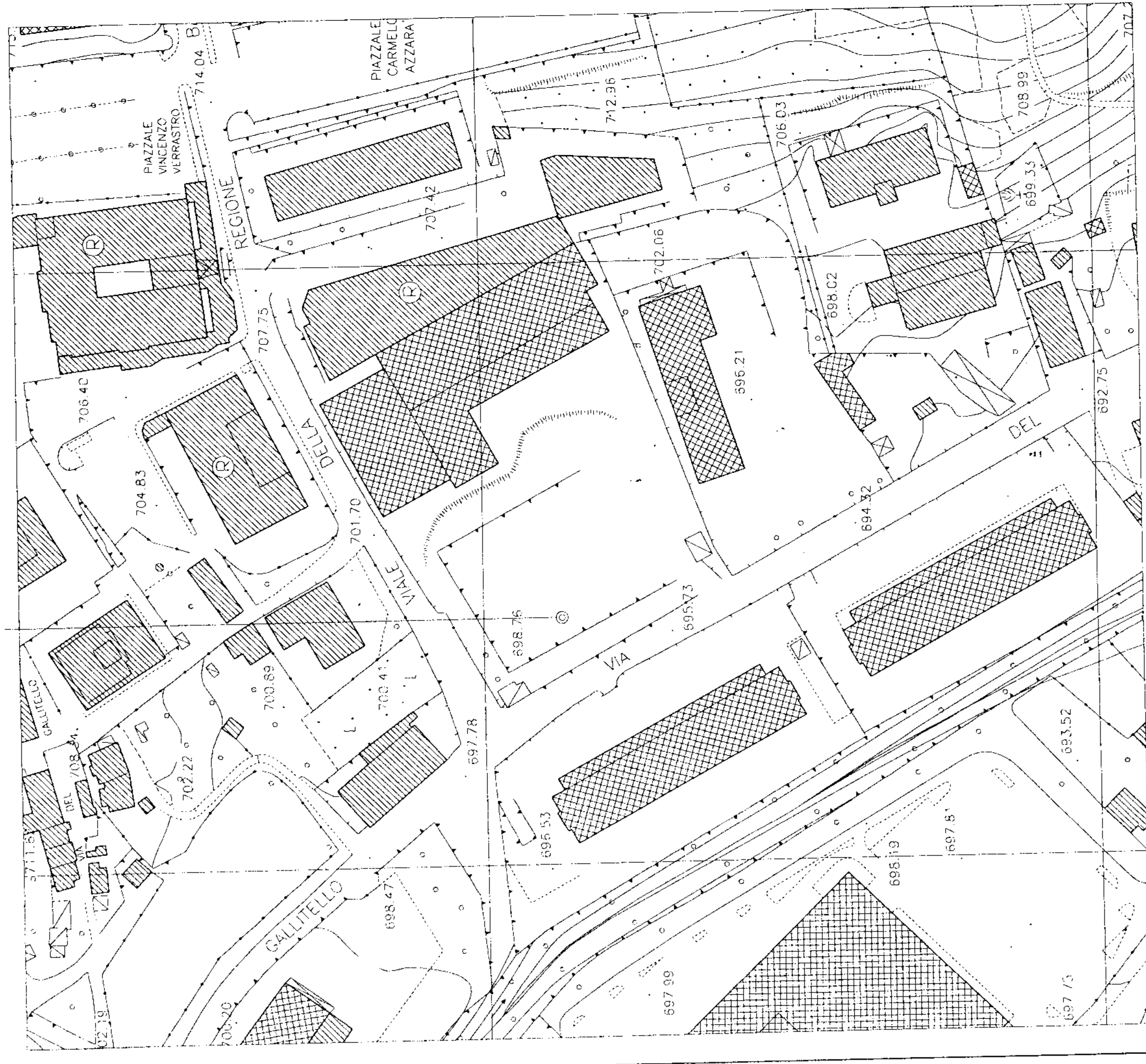

STRALCIO AEROFOTOGRAFICO (1:1000)
Locale sito a Potenza in via del Gallitello, 14

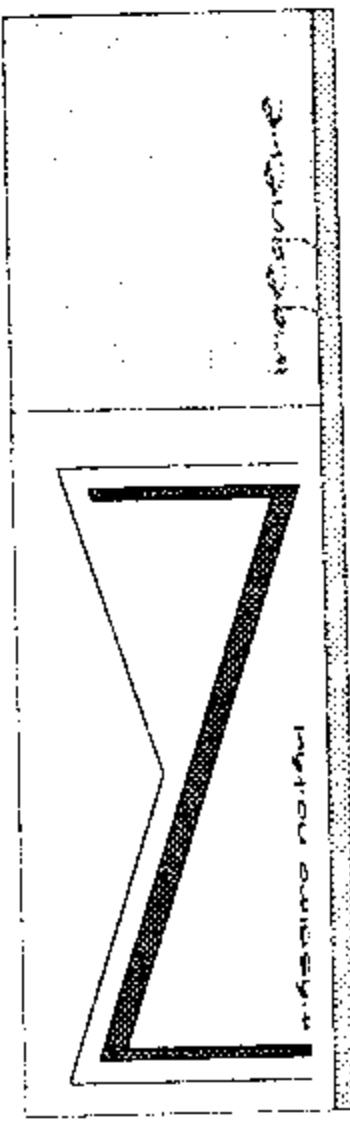

Ing. Massimo Notari
Potenza 27/04/2015

parazione dell'arch. Francesco LAFORGIA, resa sottoforma di perizia girata, di conformità dell'opera alle
sull'abbattimento delle barriere architettoniche di cui agli artt. 77 e 82 del D.P.R. n. 380/2001;

zione del Direttore Generale di Acquedotto Lucano, in data 28 Gennaio 2008 n. 3226 di prot. che il
ato è regolarmente allacciato alla rete idrica e fognaria della città;

uta del versamento dei diritti di segreteria;

uta del versamento dei diritti tecnici;

24 e 25 del D.P.R. n. 380 del 6 giugno 2001;

CERTIFICA

arziale, riferita all' immobile ad uso commerciale – direzionale e residenziale, realizzato in Via del
angolo Via Anzio

CORPO - 1 -

Piani	Appartamenti	Vani Utili	Locali	Vani Accessori	Destinazione
0,00	///	///	n.10	///	Commerciale di tipo espositivo
+3,25	///	///	n. 1	///	Commerciale di tipo espositivo

e non esime l'interessato dal munirsi di ulteriori permessi, nulla osta o altro atto di consenso comunque
o inerente la/le attività/e da eseguirsi, previsti da leggi speciali.

Il tecnico istruttore
geom. Dario Tomasillo

IL RESPONSABILE DELLA P.O.
Gestione del Territorio
Geom. Domenico ROCCO

IL DIRIGENTE
- Dott. Ing. Rocco ROBILOTTA -